

Animali aggressivi

La gestione di cani aggressivi o potenzialmente aggressivi richiede competenze particolari, ma voi potete fare molto. Se ritenete di non essere in grado di controllare l'aggressività del vostro animale oppure se pensate di avere dei problemi con il suo comportamento rivolgetevi con fiducia al vostro veterinario oppure ad uno specialista comportamentista, sovente il problema risiede in un non equilibrato rapporto uomo-cane.



L'associazione E.I.P.A. , creata da un gruppo di persone che ispirandosi a principi di solidarietà sociale si prefigge una serie di iniziative volte ad aiutare l'equilibrio naturale tra uomo-animale.

- Aiutare ogni animale che si trovi in difficoltà
- Sostenere persone che, nella gestione dei propri animali o accudendo quelli senza proprietario , venissero a trovarsi in difficoltà
- Operare per la prevenzione del randagismo
- Introdurre nella comunità ed in particolare nelle scuole la cultura al rispetto degli animali
- Sensibilizzare l'opinione pubblica attraverso pubblici convegni sul necessario rapporto uomo-animale-ambiente

Questa stampa è un servizio di:



E.I.P.A.

ONLUS

Ente Italiano Protezione Animali

Sede Legale : Via alle fabbriche 183 10072 Caselle T.se

Tel. 333/5969325 - 347/2683343-

www.eipa.it email: eipacanavese@alice.it



IL MIO

CANE

IL MIO

GATTO

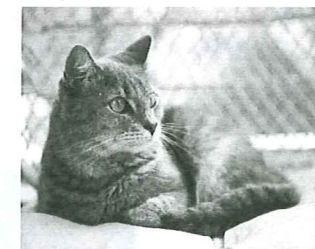

COME DEVO
ACCUDIRLO

QUANDO SI PRENDE UN **CANE CUCCIOLO** O **ADULTO** CHE SIA E' **OBBLIGATORIO** VERIFICARE CHE SIA **GIÀ ISCRITTO** ALL' **ANAGRAFE CANINA**



QUESTO PER PREVENIRE l'odioso reato dell'**ABBANDONO**

MA SOPRATTUTTO PER AVERE LA POSSIBILITA' DI RITROVARE IL PROPRIO CANE NELL'EVENTUALITA' DI UNO **SMARRIMENTO** CHE

DEVE ESSERE DENUNCIATO DAL PROPRIETARIO ALLA POLIZIA MUNICIPALE, ENTRO **3 GIORNI** DALLA



FUGA .

IN CASO DI **CAMBIO DI RESIDENZA** , **CESSIONE** O **DECESSO DEL CANE** IL PROPRIETARIO E' TENUTO A SEGNALARLO ENTRO **15 GIORNI** ALL'ANAGRAFE CANINA

SE VEDI UN **SEGNALALO**



CANE DA SOLO SUBITO ALLA

POLIZIA MUNICIPALE O IN MANCANZA AI CARABINIERI CHE PROVVEDERANNO A PORTARLO IN UNA STRUTTURA ADEGUATA.

QUANDO DECIDI DI PRENDERE UN CANE DEVI OCCUPARTI DEL SUO **BENESSERE** RISPETTANDO LE SEGUENTI FONDAMENTALI **CONDIZIONI**:



Se il tuo cane vive in giardino deve avere una cuccia che lo ripari dal sole e dal freddo, non deve essere tenuto alla catena ma qualora si renda **necessaria**, questa deve essere mobile e di adeguata lunghezza, fissata tramite un anello ad una fune di scorrimento di 5 metri .Lo spazio occupato dal cane deve essere mantenuto in buone condizioni igieniche .



Se il tuo cane vive in appartamento ogni giorno devi assicurargli la passeggiata,tenendolo al guinzaglio in modo da evitarne la fuga e di disturbare le altre persone.



E' obbligatorio raccogliere le feci del proprio cane usando le apposite palette.

Se non raccogli gli escrementi del tuo cane sarai multato dal vigile.

Gli animali d'affezione devono avere costantemente a disposizione **acqua da bere** e **cibo adeguato** almeno una volta al giorno.



Sia per il **cane** che per il **gatto** devono essere garantite le cure sanitarie necessarie con particolare attenzione alle **vaccinazioni**.

In caso di cucciolata del tuo animale devi sapere che sei responsabile della loro **custodia**,della **salute** e del **benessere** .Assicurati che vengano adottati da persone fidate.

SE PRENDI UN

GATTO



DEVI GARANTIRGLI **BENESSERE RISPETTANDO** LE SUE ESIGENZE, PUR ESSENDO UN ANIMALE **INDIPENDENTE** AVRA' **BISOGNO** COMUNQUE DELLE TUE CURE E DELLE TUE ATTENZIONI.

TI ASSICURERAI CHE LA LETTIERA E LE SUE CIOTOLE SIANO SEMPRE PULITE



CHE ABBAIA ACQUA E CIBO SEMPRE A DISPOSIZIONE

A DIFFERENZA DEL CANE IL GATTO SCEGLIE DOVE ANDARE A DORMIRE SE GLI SARA' CONCESSO SICURAMENTE VERRA' VICINO A TE.



GATTI RANDAGI E LE COLONIE FELINE

Se trovi un gatto domestico smarrito o dei piccoli gattini contatta la nostra associazione che provvederà alla loro sistemazione.



La legge tutela i gruppi di gatti senza dimora.

E' consentito dare da mangiare e da bere ai gatti randagi, naturalmente tenendo pulito.



Se trovi un gatto o un cane **ferito** chiama la Polizia Municipale o i Carabinieri.